

ANSICHT NORDEN

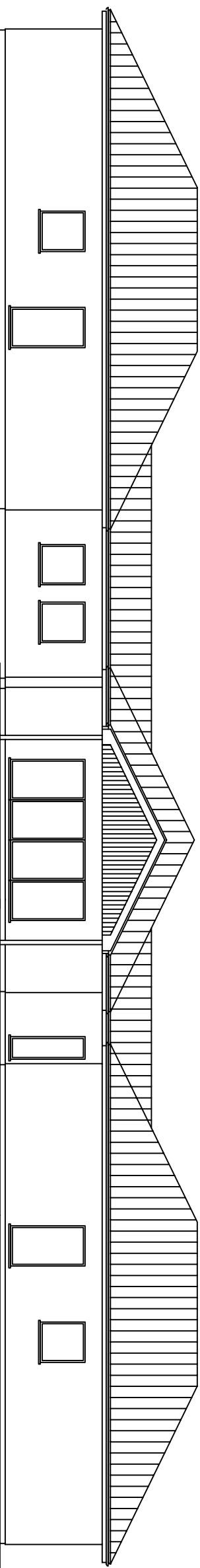

ANSICHT SÜDEN

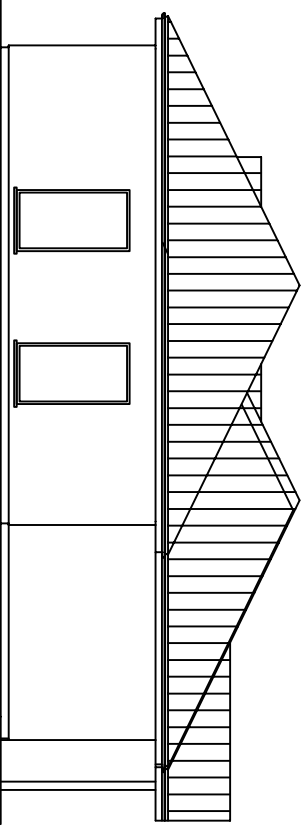

ANSICHT
WESTEN

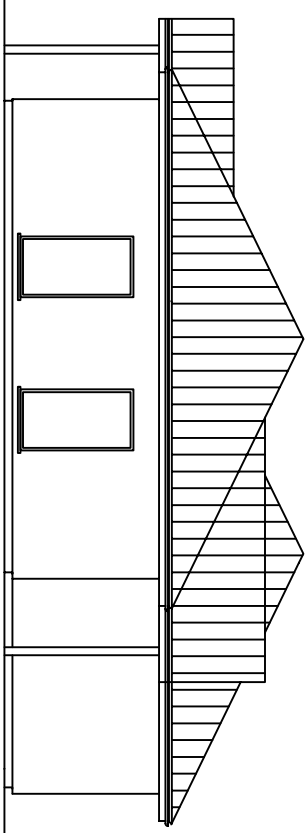

ANSICHT
OSTEN

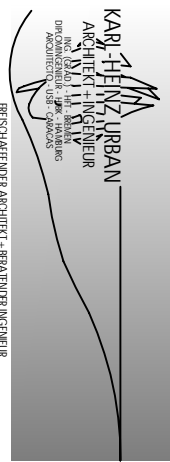

HO / POST / COMBO: FAKSSTR. 121, 10317 BERLIN - QUARTIER PLANZUMMUNG PLATZ 1, OF 626, 10243 BERLIN
 FON: +49 30 47388041 - FAX: +49 30 5541005 - CE: FON: +49 176 81999981
 SUBS: URBAN HABITAT C.A. - SVA - TERESA DEL TIVOLI - BOO - WANDERLÄNDER - VORZEITLICH - FON: +49 2302315425
 KH.URBAN@HOTMAIL.COM - WWW.KARLHEINZURBAN.DE

TYPENHAUS SENIOREN-WG 8 HOCHW

KARL HEINZ URBAN
 ARCHITECT + INGENIEUR
 DR. CHRISTOPHER SPILLHARTING
 ARCHITECT + ENGINEER
 K. H. URBAN
 C. SPILLHARTING

UNTERSCHRIFT BAUHERR: UNTERSCHRIFT/STICHPR. PLANS
 BAUTITEL: BLATT #
 ANSICHTEN: A-20002-B/L
 PROJ. # OHNE: DAT 310309 GEZ KHU SCHL 0818 SEE BLATTGRÖSZE
 M 1:100 KORR DAT BESCHREIBUNG AUSGEG. UNTERSCHRIFT A 3