

ANSICHT NORDEN

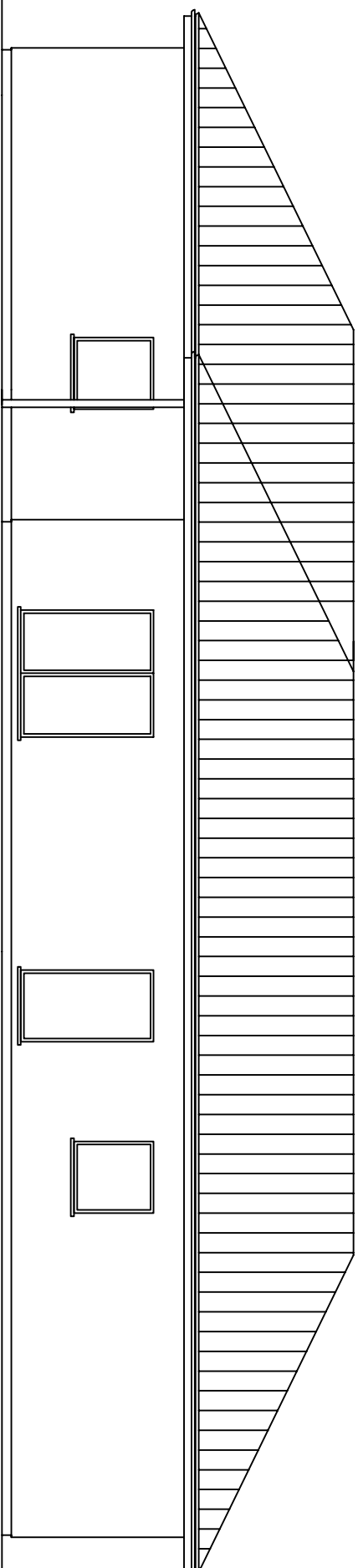

ANSICHT SÜDEN

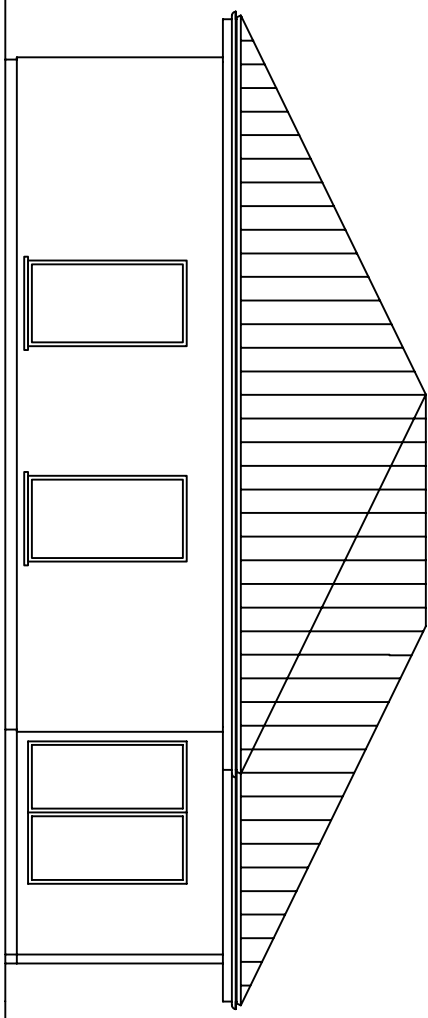

ANSICHT WESTEN

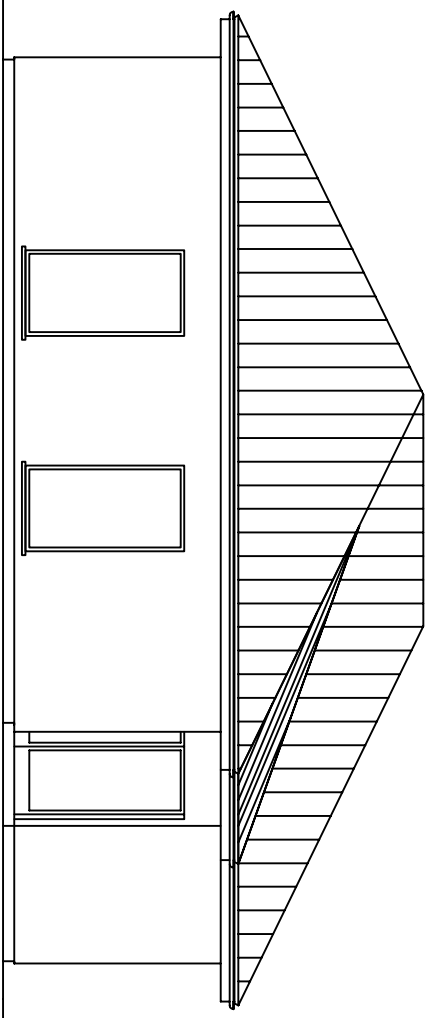

ANSICHT OSTEN

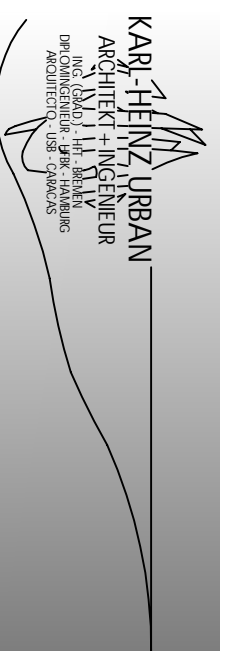

FREISCHAFFENDER ARCHITECT + BEAUFENDER INGENIEUR
 HQ/POST / CORREO: FRANKSTR. 121 - 10317 BERLIN - CI/ATT/OF: FRANZMEHNING-PLATZ 1 - OF 626 - 10243 BERLIN
 FON +49 30 47384041 - FAX +49 30 5541005 - CEI FON - +49 756 81099381
 COM/OT: BREITENHAVENER STR. 25 - 28217 BREMEN
 SUBS: URBAN HABITAT C.A. - STA. TERESA DEL TUY - EDO. MIRANDA - VENEZUELA - FON +58 2392315425
 KH_URBAN@HOTMAIL.COM - WWW.KARLHEINZURBAN.DE

TYPENHAUS SENIOREN - WG 5 HOCHW

LAGE
 NN
 NN
 BAUHERR
 NN
 NN
 NN
 NN
 NN

UNTERSCHRIFT BAUHERR _____ UNTERSCHRIFT/STEMPEL PLANER _____
 BAUTEIL _____ BLATT # _____
 ANSICHTEN _____ A-20002-B/L
 PROJ # OHNE _____ SCHL 0810 SGE _____ BLATTGRÖSZE _____
 M 1:100 DAT 31.03.09 GEZ KHU _____ A 3